Küche von Corian

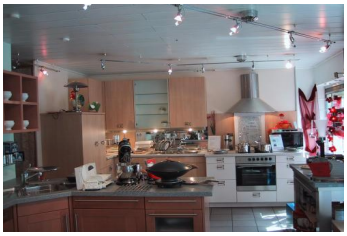

Angebots-Nr.:	2317
Kategorie.:	Küchenmöbel - Ausstellung Arbeitsplatte
Artikel:	keine Angaben
Hersteller:	Corian
Modell:	Dusk
Stilrichtung:	Modern mittel
ehem. Verkäuferpreis:	2550,- EURO
Abholpreis:	**1099,- EURO**
Ihre Ersparnis:	56.9 %
Sie sparen:	1451,- EURO
erhältlich in:	D-58313 Herdecke
Fachhändler:	Werkstatt für Küchen

Abmessungen, Farbe und Materialien...

Länge 1:	180 cm
Länge 2:	200 cm
Länge 3:	keine Angaben
Tiefe:	65 cm
Höhe:	keine Angaben
Front:	Farbbezeichung: Dusk hellgraOberfläche: Glatt
Korpus:	keine Angaben

Sonstige Informationen zum Angebot...

DAS ANGEBOT BETRIFFT NUR DIE ARBEITSPLATTE

Corian Arbeitsplatte L-Form , 180 cm x 200 cm
hellgrau Dusk mit Einbauspüle Blanco Delta Edelstahl Becken untergebaut .
Material für eventuelle Erweiterung noch vorhanden

Preisangaben, Versand, Montage ...

Versand(Inland):	keine Angaben
Montage:	keine Angaben
Lieferzeit:	keine Angaben
Zahlungsarten:	keine Angaben
Finanzierung:	keine Angaben

Anbieter kontaktieren - weitere Infos anfordern - Kaufanfrage

Firmenanschrift:	Werkstatt für Küchen Unterer Ahlenbergweg / 48b 58313 Herdecke Deutschland
Telefon:	02330_9844547
Telefax:	02330-9844681
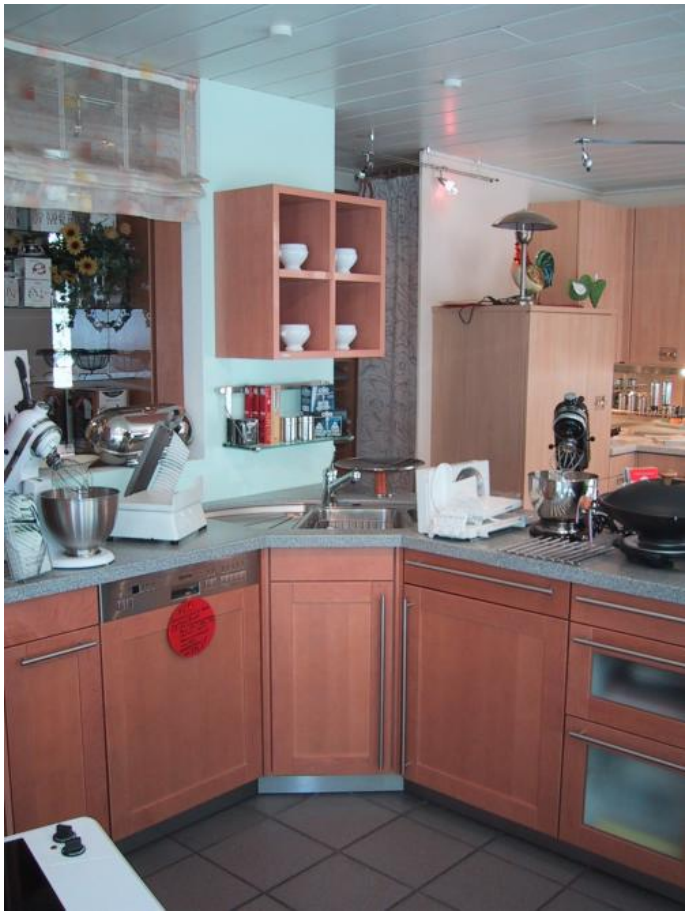
Fotos