Küche von Kornmüller Küchen

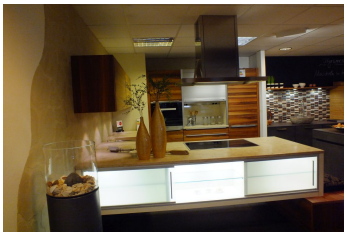
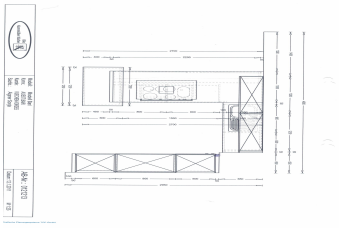

Angebots-Nr.:	5086
Kategorie.:	Ausstellungsware - Küche
Artikel:	Küche in U-Form
Hersteller:	Kornmüller Küchen
Modell:	Rimini - Lugano
Stilrichtung:	Modern / Design, Oberfläche mit Glanz, weiss, braun
ehem. Verkäuferpreis:	23300,- EURO
Abholpreis:	**4500,- EURO**
Ihre Ersparnis:	80.7 %
Sie sparen:	18800,- EURO
erhältlich in:	D-46537 Dinslaken
Fachhändler:	Küchen Kordes

Küchenform und Abmessungen...

Küchenform:	Küche in U-Form
Länge 1:	230 cm
Länge 2:	260 cm
Länge 3:	220 cm
max. Tiefe:	keine Angaben
max. Höhe:	740 cm

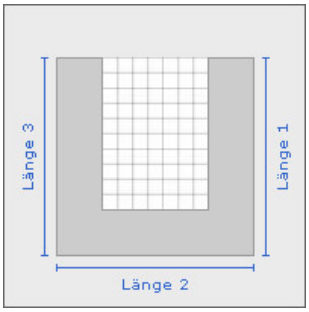

Beispielskizze! Den genauen Grundrisse erhalten Sie vom Fachhändler.

Farbe und Materialien...

Front:	chamapner glänzend ,
Korpus:	keine Angaben
Arbeitsfläche:	Naturstein , Marmor
Wandverkleidung:	nicht im Angebot enthalten

Griffe:	keine Angaben
E-Geräte:	keine Angaben
Spüle:	Blanco Keramik , Keramik

Kochen, Kühlen, Spülen - Küchengeräte...

Kochfeld:	nicht im Angebot enthalten
Herd:	nicht im Angebot enthalten
Backofen:	nicht im Angebot enthalten
Mikrowelle:	nicht im Angebot enthalten
Dunstabzug:	nicht im Angebot enthalten
Kühlschrank:	nicht im Angebot enthalten
Gefrierschrank:	nicht im Angebot enthalten
Kühl-Gefrierkombi:	nicht im Angebot enthalten
Geschirrspüler:	nicht im Angebot enthalten
Spülbecken:	Hersteller: Blanco/ Modell: Keramik Modell AXON II cashmere
Mischbatterie:	Hersteller: anderer Hersteller / Modell: Naber Drive/Edelstahl
Sonstige Geräte:	Elektrogeräte bitte auf Anfrage ! Backofen, Kühlschrank,Kochfeld, Geschirrspüler, Spüle, Armatur und Arbeitsplatte im Angebotspreis enthalten - alles hier auf Anfrage

Möbelteile und besondere Details...

Unterschränke mit:	Schubkästen,Schubkasteninnenausstattung
Oberschränke mit:	Lifttür,Jalosie
Hochschränke mit:	Drehtür
Besondere Details:	Arbeitsplattenbeleuchtung

Sonstige Informationen zum Angebot...

1 Element mit Massivholz-Schubladen-Auszügen
Spüle eine Ecke leicht beschädigt!
LED Beleuchtung unter Hängeschränken
Hängeschränke - Lifttüren
2 x Holz-Besteckeinsätze für Schubläden
Sitzbank mit Schublade
Alu-Rolloschrank
Glas-Vitrine beleuchtet mit Schiebetüren

Preisangaben, Versand, Montage ...

Versand(Inland):	Anlieferung auf Nachfrage
Montage:	Montage auf Anfrage
Lieferzeit:	sofort liefer- oder abholbar
Zahlungsarten:	Barzahlung /
Finanzierung:	ja - Online-Finanzierungs-Assistent

Anbieter kontaktieren - weitere Infos anfordern - Kaufanfrage

Firmenanschrift:	Küchen Kordes
	Hedwigstr.
	46537 Dinslaken
	Deutschland
Telefon:	02064-56861
Telefax:	02064 17769

Fotos

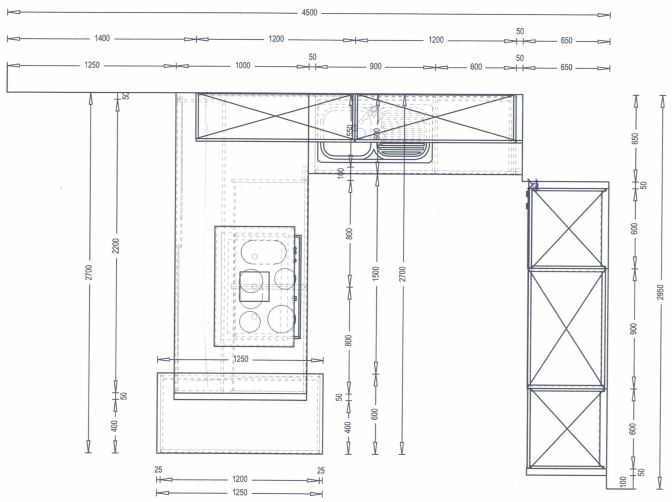

Die Kornmüller Küche	Modell: Modell Bari Komm.: AUSST.BARI Kunde: KUECHEN-KORDES Sachb.: Aigner Sonja	AB-Nr.: 0121213 Datum: 12.1.2011 M 1:25

Zeitliche Planungssysteme TCP GmbH

www.musterkauf.com - Angebot 5086 - Seite 5/5