Küche von Express

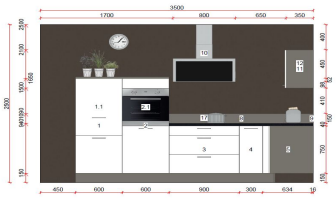

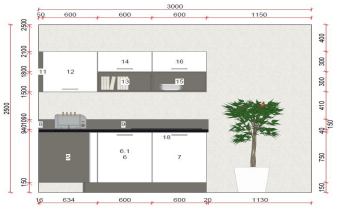

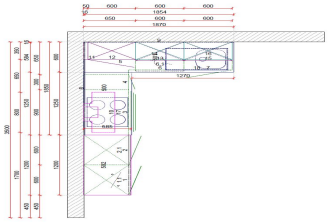

Angebots-Nr.:	5125
Kategorie.:	Neuware - Küche
Artikel:	Küche in L-Form
Hersteller:	Express
Modell:	Kueche-146 - M26 Moon
Stilrichtung:	Modern / Design, Oberfläche matt, weiss, schwarz
ehem. Verkäuferpreis:	7875,- EURO
Abholpreis:	**3649,- EURO**
Ihre Ersparnis:	53.7 %
Sie sparen:	4226,- EURO
erhältlich in:	D-09661 Hainichen
Fachhändler:	Online - Küchenfachgeschäft
Hinweis:	Nachkauf und Ergänzung sind bei diesem Angebot möglich.

Küchenform und Abmessungen...

Küchenform:	Küche in L-Form
Länge 1:	305 cm
Länge 2:	185 cm
Länge 3:	keine Angaben
max. Tiefe:	60 cm
max. Höhe:	210 cm

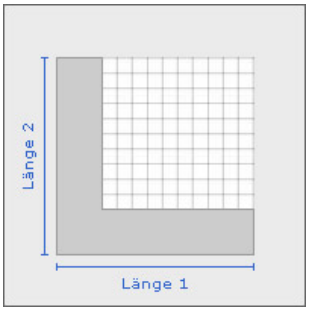

Beispielskizze! Den genauen Grundrisse erhalten Sie vom Fachhändler.

Farbe und Materialien...

Front:	261 Lacklaminat, Weiß matt, Schichtstoff, Glatt
Korpus:	K23 Anthrazit, Kunststoff-Folie
Arbeitsfläche:	P46 Schwarz Steinstruktur, Schichtstoff

Wandverkleidung:	P23 Anthrazit, Schichtstoff
Griffe:	225 Griff Edelstahl-Optik, Metall, Bügelgriff
E-Geräte:	Edelstahl
Spüle:	Metall, Edelstahl

Kochen, Kühlen, Spülen - Küchengeräte...

Kochfeld:	Elektro-Glaskeramik / Hersteller: ThermaCook / Modell: HKT604
Herd:	nicht im Angebot enthalten
Backofen:	Hersteller: IGNIS / Modell: AKS-1500-IX
Mikrowelle:	nicht im Angebot enthalten
Dunstabzug:	Hersteller: Airforce / Modell: ZDH9-80-KF
Kühlschrank:	Hersteller: IGNIS / Modell: ARL-978A+
Gefrierschrank:	nicht im Angebot enthalten
Kühl-Gefrierkombi:	gegen Aufpreis ergänzbar
Geschirrspüler:	Hersteller: IGNIS / Modell: GRIE-2B19
Spülbecken:	Hersteller: Blanco/ Modell: ZSP78X
Mischbatterie:	gegen Aufpreis ergänzbar
Sonstige Geräte:	keine Angaben

Möbelteile und besondere Details...

Unterschränke mit:	Drehtür,Auszüge,Schubkästen
Oberschränke mit:	Drehtür,Klappe,Regalteil
Hochschränke mit:	Drehtür,Nische für Backofen,Nische für Kühlschrank
Besondere Details:	keine Angabe

Sonstige Informationen zum Angebot...

Hochwertige Einbauküche zum sagenhaften Vorzugspreis. "Neuware" direkt ab Werk!

Die Stellfläche ist auch veränderbar.

Genaue Gerätebezeichnung und Ausstattungen sowie Skizzen können wir Ihnen ebenfalls auf Anfrage zusenden!

Wir bieten einen kostengünstigen Versand bis hinter die erste ebenerdige Tür . Eine Montage innerhalb Deutschlands ist ebenfalls möglich. Die Preise hierfür werden je nach Auftragswert und Entfernung separat kalkuliert.

Sie haben Fragen? - Wir senden Ihnen gern weitere Infos wie z.b. Bilder oder Artikelauflistung!

Das Angebot ist ohne Fliesen, Dekoration und Nischenausstattung.

Die Optik / Design der Einbaugeräte kann von den Angebots - Fotos abweichen.

Zur Auslieferung kommen immer die aktuellsten Gerätetypen der Hersteller, wie im Angebot beschrieben.

Verschiedene Farbkombinationen der Ergänzungsteile, wie Arbeitsplatte, Korpus und Griffelemente sind ohne Aufpreis möglich.

Preisangaben, Versand, Montage ...

Versand(Inland):	199,- EURO Mehrpreis
Montage:	Montage auf Anfrage
Lieferzeit:	4 - 6 Wochen
Zahlungsarten:	Barzahlung / Vorrauskasse (Überweisung) / Lastschrift / Individuelle Vereinbarung /
Finanzierung:	ja - Online-Finanzierungs-Assistent

Anbieter kontaktieren - weitere Infos anfordern - Kaufanfrage

Firmenanschrift:	Online - Küchenfachgeschäft
	Am Bad 8
	09661 Hainichen
	Deutschland
Telefon:	037207 - 8373-83
Telefax:	037207 - 8373-82

Fotos

MAGGI

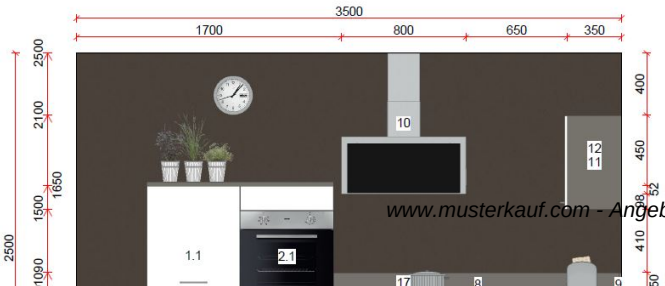
2500
2100
1650
1500
1090
2500
1.1
2.1
10
12
11
17
3500
1700
800
650
350
400
450
410

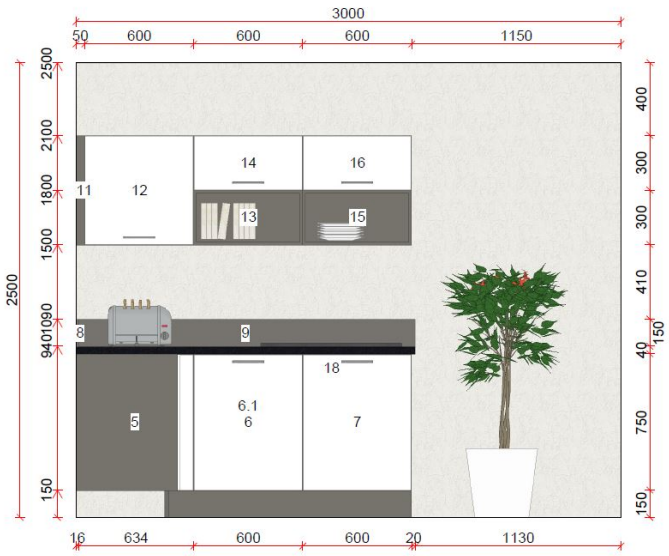
3000
50
600
600
600
1150
2500
2100
1800
1500
2500
940
1090
150
400
300
300
410
40
750
150
150
11
12
14
16
13
15
8
9
18
5
6.1
6
7
16
634
600
600
20
1130

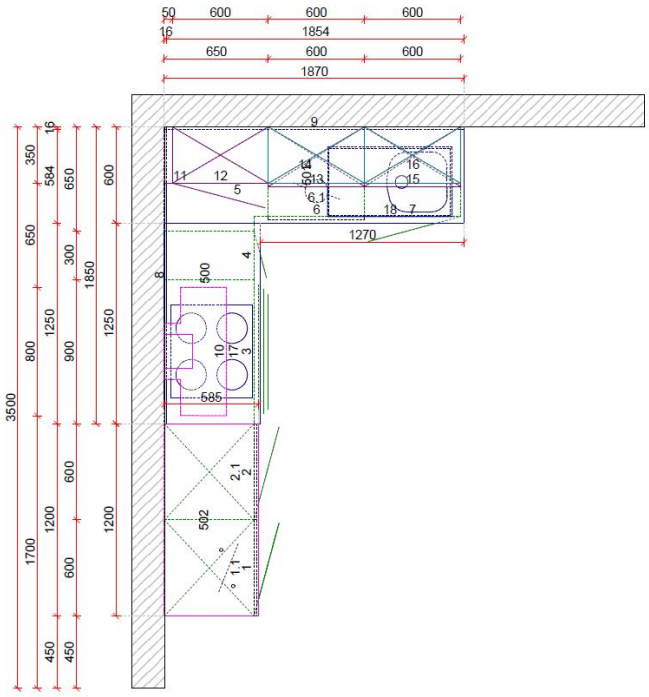
50
600
600
600
1854
650
600
600
1870
9
11
12
5
14
13
6.1
6
16
15
18
7
1270
4
8
500
10
17
3
685
2.1
2
502
1.1
1
3500
350
16
584
650
600
650
300
1850
1250
800
1250
900
600
1700
1200
1200
600
450
450